

本書は車種別の取付方法・取付イラストを掲載しています。

取付手順・注意事項はキャリア本体の取扱説明書を必ずご確認ください。

注意事項を守らないと、ケガを負ったり、製品・車両・積載物が損傷するおそれがあります。

取付ける車種の「車種別取付方法」がない場合は弊社ホームページ

(<https://www.innoracks.com/jp/>)の適合情報から、該当車種の取付フックをご覧ください。

または、サービスセンターへお問い合わせください。

**注意** ベースステーのボルト・ナットにグリス等の油類は絶対につけないでください。締めすぎにより、車両やフックが変形する場合があります。

## 部品内容

フック・ベースの裏面に番号が表示されていますので確認してください。

### フック

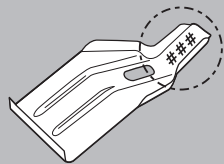

## 135S x 4

### ベース

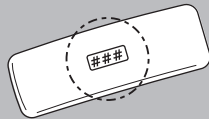

## 411 x 2

### ベース

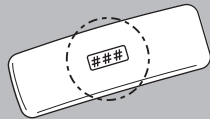

## 432 x 2

## お問合せ先

商品についてのお問合せは、下記のサービスセンターへお問い合わせください。

なお、誤った取付けや使用、改造しての使用、台風等の天災による事故などの責任は一切負いかねます。

### 株式会社カーメイト

〒171-0051 東京都豊島区長崎 5-33-11

商品のお問い合わせ：カーメイトサービスセンター

TEL:03-5926-1212 FAX:03-5926-1218

## 補修パーツ

補修パーツの詳細は、カーメイト公式オンラインストアにてご確認ください。

◆カーメイト 公式オンラインストア楽天市場店  
<https://www.rakuten.co.jp/carmate/>



2019年5月現在

| メーカー名         | 車種名           | タイプ            | 年式                                | 最大積載量                       |                             |
|---------------|---------------|----------------|-----------------------------------|-----------------------------|-----------------------------|
| TOYOTA<br>トヨタ | VITZ<br>ヴィッツ  | 5 door<br>5 ドア | '99.01 - '05.02<br>H11.1 - H17.2  | <b>50 kg</b><br>積載物+アタッチメント | <b>60 kg</b><br>積載物+ルーフボックス |
|               | PLATZ<br>プラッツ | 4 door<br>4 ドア | '99.08 - '05.11<br>H11.8 - H17.11 |                             |                             |

**警告** 下記寸法を守り、正しく取付けてください。誤って取付けると脱落するおそれがあります。

ステア幅をセットする（詳細はキャリア本体の取扱説明書を参照してください）

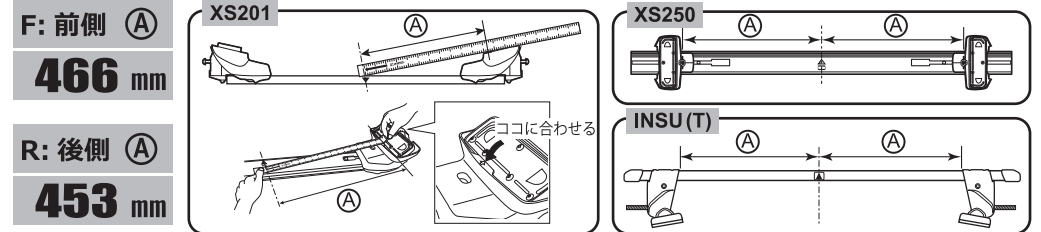

前後キャリア取付位置を測定する

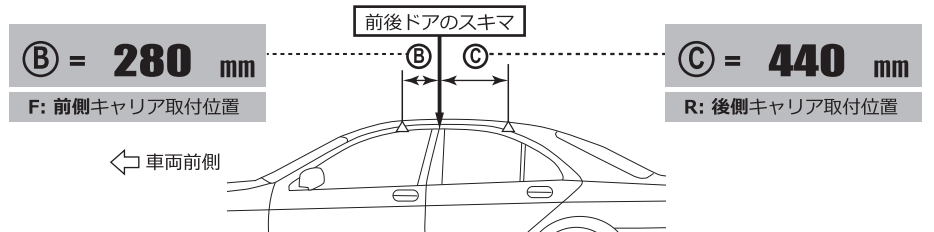

ベースとフックの番号と取付位置

■ 締付けると、ベースが多少外側にずれ、図のようになります。

